

Pohled 5



Pohled 6



Pohled 7

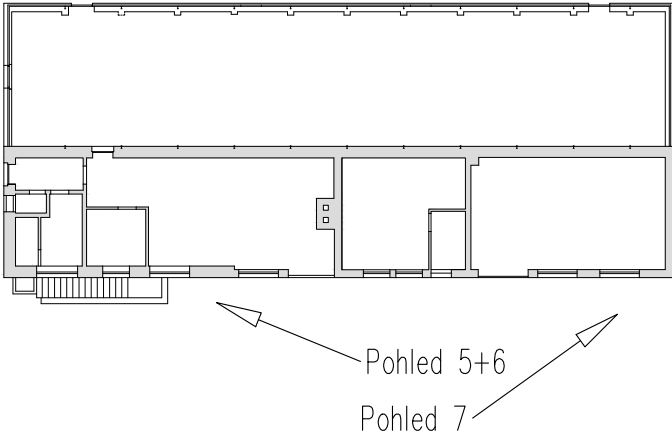

±0,000 = 228,26 m n.m. B.p.v.

Architekt:		Vypracoval:	Ing. arch. Hana Weigner Kukletová	Projektant:			
HIP:	Ing. arch. Hana Weigner Kukletová	Kreslil:		Ing. Eva Papoušková Májová 10, 641 00 Brno Ing. arch. Hana Weigner Kukletová Mokrá 151, 664 04 Mokrá - Horákov tel: +420 604 232 729 mail: hana.weigner@gmail.com			
Zodp. projektant:	Ing. Eva Papoušková	Kontroloval:	Ing. arch. Hana Weigner Kukletová				
Investor:	Fakultní nemocnice Brno, Jihlavská 340/20, Bohunice, 62500 Brno						
Místo stavby:	k.ú. Černá Pole, parc. č. 3194/2, 3208/3, Dětská nemocnice Brno						
Název stavby:	DEMOLICE BUDOVY Z (SKLENÍK) v areálu FN BRNO - pracoviště Dětská nemocnice DOKUMENTACE PRO ODSTRANĚNÍ STAVBY				Číslo paré:		
Část: DOKUMENTACE OBJEKTŮ A TECHNICKÝCH A TECHNOLOGICKÝCH ZAŘÍZENÍ Název výkresu: POHLEDY - Objekt 2.2.2.4.SO01				Formát:	2 x A4		
				Datum:	11/2024		
				Stupeň:	DOS		
				Měřítko:	-		
				Číslo zakázky:	24-05	Část dokumentace:	D.